

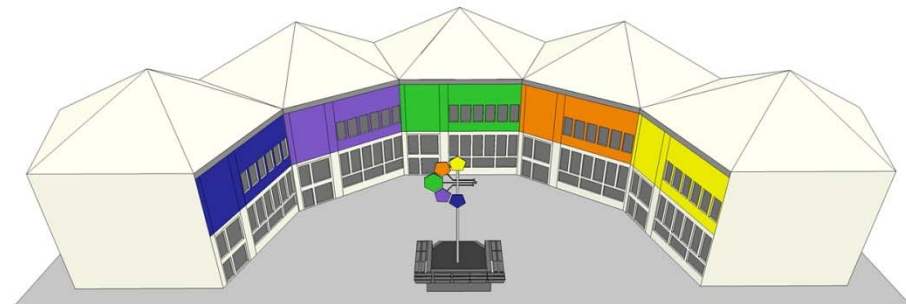

**Ausili e soluzioni per
l'accomodamento ragionevole in
ambiente domestico.
La casa domotica.
L'esperienza del D.A.T. in Fondazione**

Rosa Maria Converti - Antonio Caracciolo

Milano 06/03/2015



Definizione di “Ausilio”

"Qualsiasi prodotto (dispositivi, apparecchiature, strumenti, software ecc.), di produzione specializzata o di comune commercio, utilizzato da (o per) persone con disabilità per finalità di:

- 1) miglioramento della partecipazione;***
- 2) protezione, sostegno, sviluppo, controllo o sostituzione di strutture corporee, funzioni corporee o attività;***
- 3) prevenzione di menomazioni, limitazioni nelle attività, o ostacoli alla partecipazione."***

Ausili



....PRODOTTI DI BASSA TECNOLOGIA....



Ausili



....A STRUMENTAZIONI AD ALTA TECNOLOGIA

Tecnologie assistive

*Strumenti al servizio dell'autonomia
e dell'assistenza personale*



Protesi



Comunicazione



Attività di vita quotidiana



Assistenza dom.



dispositivi domotici



Sport

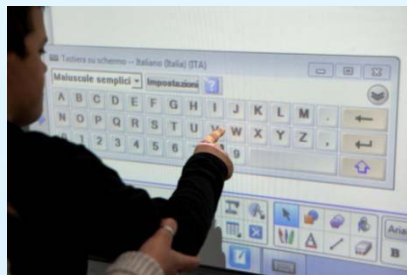

Attività scolastiche



Mobilità e postura



Accessibilità



□ Team

- *2 medici fisiatri*
- *3 fisioterapisti SIVA*
- *8 terapisti occupazionali*

□ Attività cliniche riabilitative

- *Reparti di degenza*
- *Servizi ambulatoriali*
- *Servizi domiciliari*

□ Formazione e ricerca

- *In collaborazione con il CITT (Centro Innovazione e Trasferimento Tecnologico)*





□ **Terapeutico**

- *educazione all'autonomia*
- *valutazione tecnologie assistive*
- *addestramento uso tecnologie assistive*
- *preparazione per il rientro al domicilio*

□ **Dimostrativo**

- *per utenti*
- *per operatori*
- *per caregivers*

□ **Ricerca**

- *tecnologica e clinica*

Ambulatorio Sol Diesis

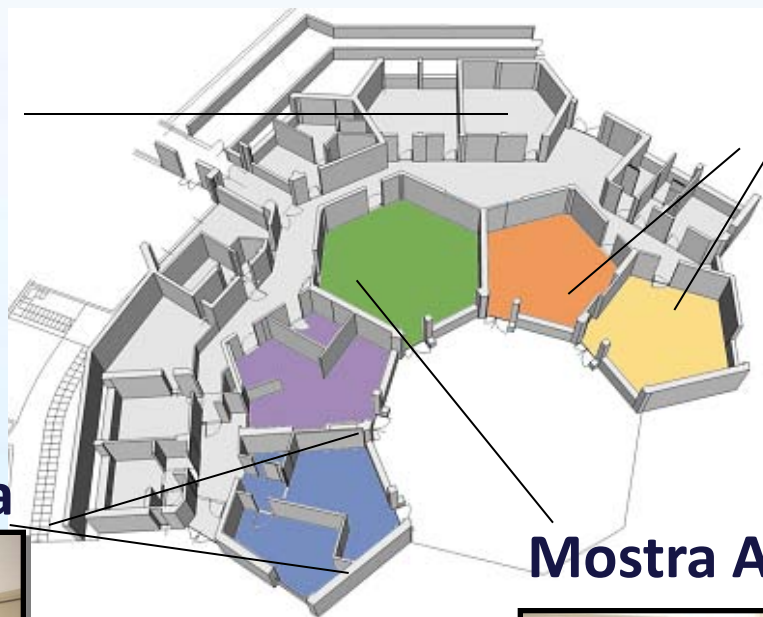
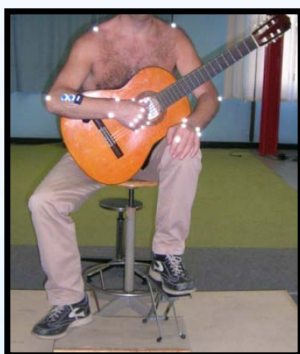

Servizio Terapia Occupazionale



Casa Domotica



Mostra Ausili



La Casa Domotica

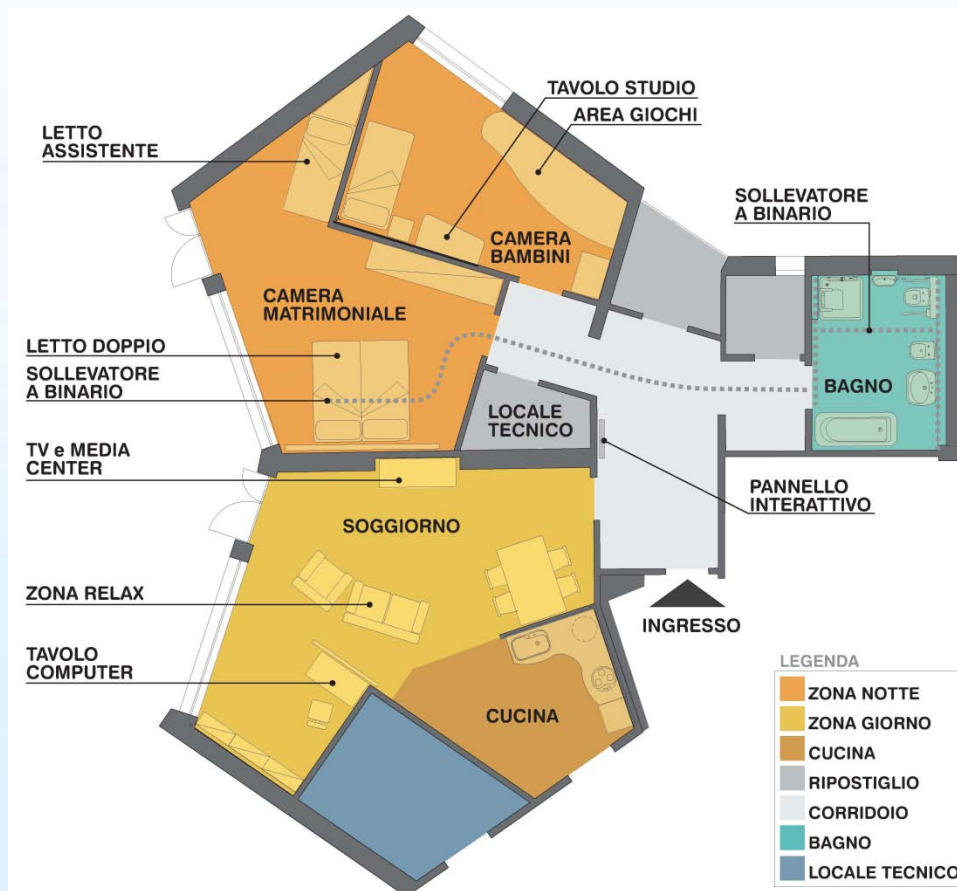



La Casa Domotica

Obiettivi:

- Aumentare il livello di autonomia
- Migliorare il livello di sicurezza
- Ridurre il carico assistenziale
- Migliorare il comfort

La Casa Domotica



Configurazione personalizzata delle automazioni

Ciascuna funzione può essere adeguata dal terapeuta in base alle **necessità e richieste dell'utente**





La Mostra degli Ausili



La Mostra degli **Ausili**



La **T**erapia **O**ccupazionale

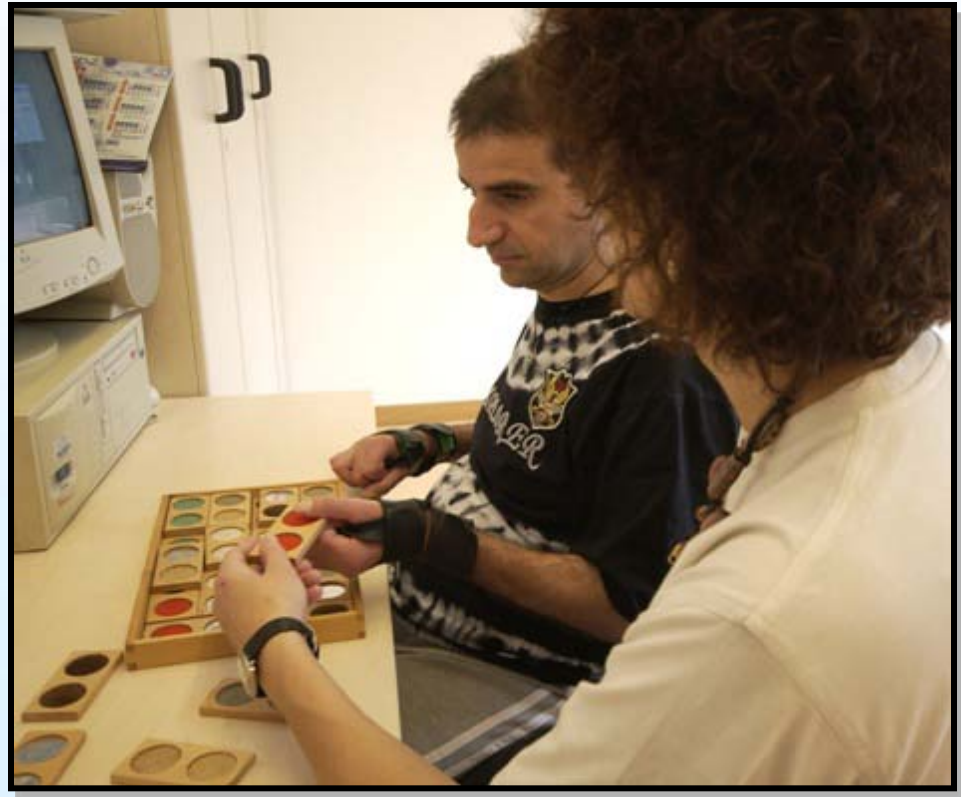



Music Clinic Bari

TEATRO ALLA SCALA



Ambulatorio "Sol Diesis"

 **Fondazione
Don Carlo Gnocchi
Onlus**



è rivolto a musicisti professionisti, studenti di conservatorio e scuole civiche, amatoriali

➤ *è attivo dal 2004*





Ambulatorio "Sol Diesis"



- ♪ *Prevenzione*
- ♪ *Trattamento*
- ♪ *Ricerca*
- ♪ *Formazione*



*Patologie
Osteomuscolari
e
Neurologiche
dei Musicisti*

Musicista



Postura



Gesto tecnico

Strumento

Modalità di Studio



La Postura del Musicista



- ♪ **Caratteristiche antropometriche e psicologiche**
- ♪ **Richieste del compito: visuali, manuali e temporali**
- ♪ **Caratteristiche spaziali e il design dello spazio lavorativo**

Musicista

Strumento

Forma

Accessori

Interfacce

Modalità di Studio

Forma

Strumenti Classici complessa!

♪ **Materiale e forma definiscono la qualità timbrica, le caratteristiche fonoacustiche e le varie tonalità**

♪ **Retaggio culturale**

esigenze tecniche e comfort

- ♪ **Supporti standard**
- ♪ **Supporti standard modificati**
 - ♪ **Su misura**

- ♪ **Riscaldamento mirato e globale prima di suonare**
- ♪ **Riscaldamento progressivo allo strumento**
- ♪ **Pause frequenti 15min ogni 40-50 min di Studio**
- ♪ **Posture corrette allo Strumento**
- ♪ **Ambiente adatto (sedia, illuminazione, leggio)**
- ♪ **Variare il repertorio e gli stili di musica suonati**
- ♪ **Uso di ausili**
- ♪ **Praticare dello “stretching” al termine delle esecuzioni**
- ♪ **NO variazioni brutali dei ritmi di lavoro**
- ♪ **NO ai lunghi periodi senza suonare**
- ♪ **MAI suonare con dolore**
- ♪ **Consapevolezza corporea**
- ♪ **Controllare lo stress, l’ansia, la fatica**
- ♪ **Attività fisica regolare**



GRAZIE PER L'ATTENZIONE!

